



LIFE ENERGY CARD

DESARROLLA TODO TU POTENCIAL A TRAVÉS DE TU ENERGÍA

“ESTAR DESPIERTO SIGNIFICA TENER CONCIENCIA DE TU SER A TODAS HORAS Y ACTUAR EN CONSECUENCIA PARA SER MEJOR CADA DÍA”

**LAS TARJETAS DE ENERGÍA
VITAL TIENEN UNOS
FUNDAMENTOS FÍSICOS, QUE LA
CIENCIA DURANTE TODA SU
EVOLUCIÓN SE HA ENCARGADO
DE DEMOSTRAR POCO A POCO.**

Gracias a muchos científicos de nuestra historia y a legados de civilizaciones anteriores, podemos dar mayor sentido al mundo que nos rodea y con ello entender mejor qué somos dentro de todo este universo. Hay muchos conceptos diferentes que están interconectados y nuestras tarjetas son el fruto de esa investigación.

Para poder entender el alcance de lo que hemos podido materializar en nuestras tarjetas, debemos explicar diferentes conceptos físicos y otros más abstractos, que uniéndolos harán posible saber qué hacen y cómo aplicarlas en nosotros y nuestro entorno.

Estas tarjetas han sido realizadas en proceso inverso, ya que fueron canalizadas en sueños lúcidos, pero antes de saber qué eran, qué hacían y cómo funcionaban, ha habido que investigar, realizar muchas pruebas y contar con la colaboración de multitud de profesionales de diferentes disciplinas que, de forma altruista, han aportado su granito de arena a este proyecto.

Para comenzar debemos saber que tal y como demostraron Albert Einstein y Nicola Tesla, entre otros, todo en el universo está en continuo movimiento, todo es energía y está sometido a diferentes frecuencias y vibraciones, es por ello que para entender cómo funciona todo debemos empezar por eso, como explicaremos más adelante, la cimática nos muestra como se materializan las frecuencias y dan lugar a patrones geométricos en los que se basa todo lo que nos rodea desde su parte atómica.

Por otro lado desde la antigua Grecia (oficialmente) Platón dejó uno de sus legados que se conoce como los sólidos platónicos, en lo que también profundizaremos más adelante.

**ESTOS POLIEDROS SON LA
BASE DE TODAS LAS
ESTRUCTURAS QUÍMICAS,
FÍSICAS Y ENERGÉTICAS
DEL UNIVERSO QUE
CONOCEMOS PORQUE
SON GEOMETRÍAS
PERFECTAS Y EN
EQUILIBRIO.**

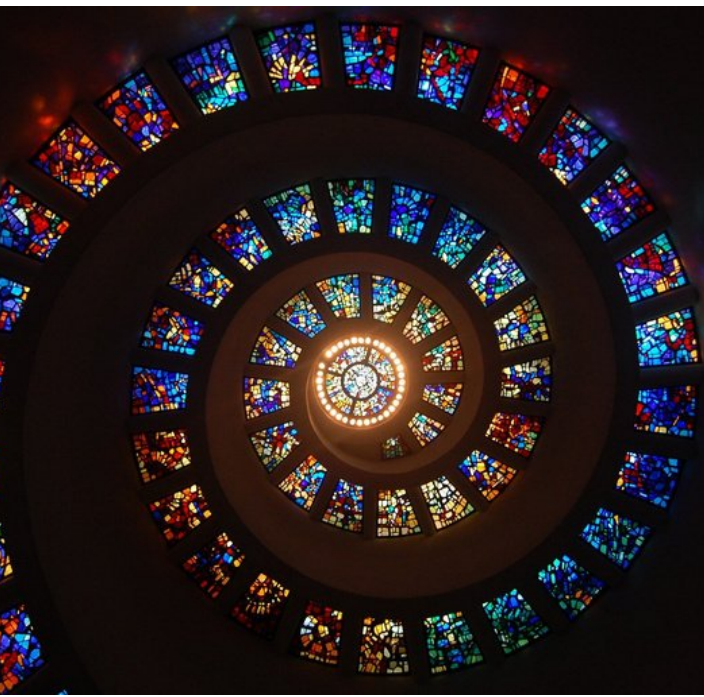

SIMBOLOGÍA ANCESTRAL DE CIVILIZACIONES ANTIGUAS

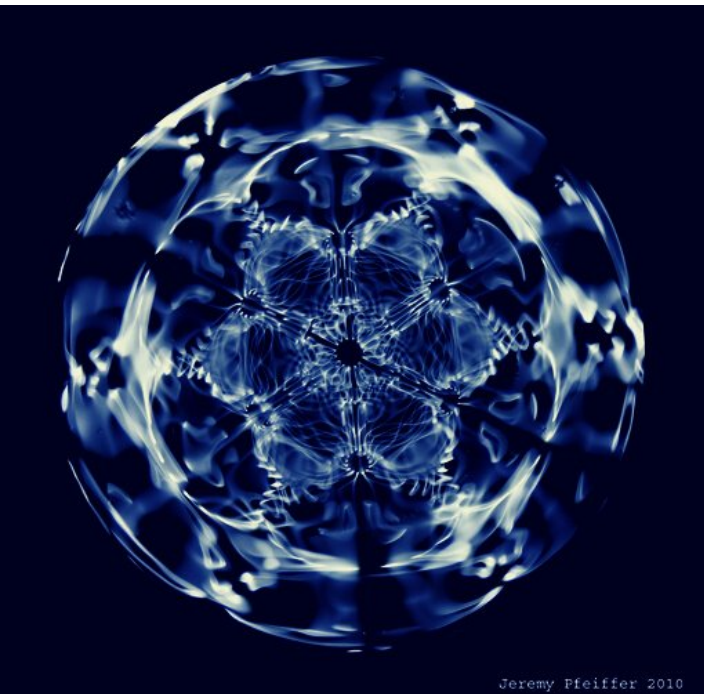

Jeremy Pfeiffer 2010

Otro elemento que se ha tenido en cuenta en nuestra investigación, y que tiene relación directa con los puntos anteriores.

En ellas se usaban los símbolos y geometrías a modo de grabados, en sus construcciones y en diferentes elementos de su cultura y de uso cotidiano. El más extendido por estas culturas, inconexas en tiempo y espacio, es sin duda la flor de la vida, de ella hablaremos también de forma extensa ya que tiene vital importancia en nuestras tarjetas y sus efectos.

Como hemos mencionado antes somos energía y vibración, en todas las culturas a lo largo de la historia, incluida la nuestra, se ha estudiado nuestro cuerpo energético, los chakras, los meridianos energéticos, el aura, el desarrollo espiritual, los mantras, la meditación, y, dentro de todo esto, su consecuencia en los efectos que produce en nuestro cuerpo físico, emocional, mental y nuestra psicología.

Gracias a la teosofía y a multitud de literatura se puede interiorizar en nuestra esencia, encontrar esas vibraciones, interpretarlas y saber qué debemos o podemos hacer para encontrar un equilibrio a todos los niveles, ya sea físico, mental o espiritual.

Todos estos conceptos unificados son lo que hemos materializado en nuestras tarjetas para convertirlas en unas herramientas que nos ayudan a entender mejor nuestra energía, nuestras vibraciones y con ello alinearnos con nosotros mismos y con nuestra esencia.

Con estas tarjetas podremos expandir nuestra energía, nuestra conciencia, tener más vitalidad en el día a día, limpiar la energía congestionada, potenciar el efecto de cuarzos y otras muchas cosas, que más adelante os explicaremos.

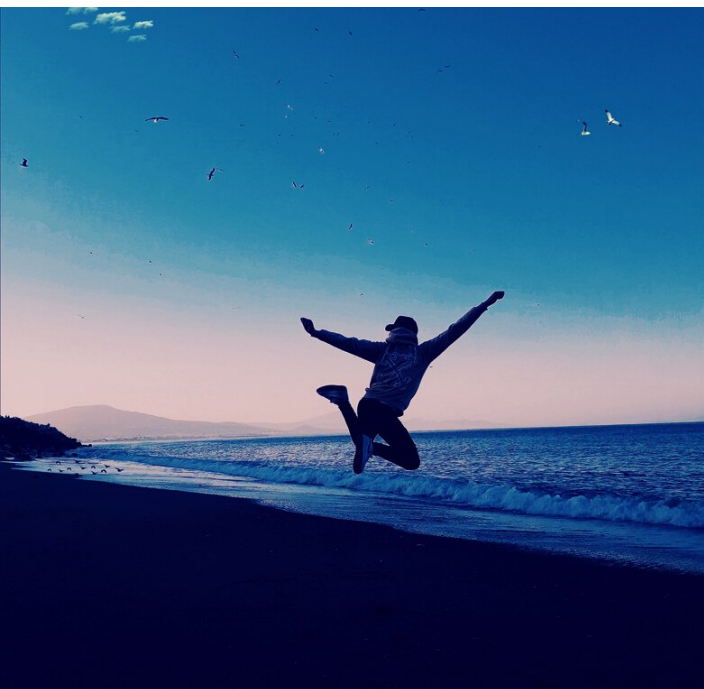



Tal y como hemos mencionado somos energía y vibración, pero no solo los seres humanos, toda la existencia está vibrando, ya que todo está formado por energía y ésta en átomos que están en continuo movimiento. Cada elemento de la naturaleza tiene su propia vibración y su propio patrón.

Para poder visualizar esto que comentamos, la ciencia se ha servido de la cimática, que estudia la formación de patrones geométricos a partir de las vibraciones y frecuencias concretas.

Dependiendo de la vibración y la frecuencia se pueden observar diferentes formas, todas en perfecto equilibrio que duran mientras la vibración esté presente. Esas formas que aparecen nos revelan curiosas geometrías que podemos encontrar en la naturaleza. Lo que nos esto demuestra que todo lo que existe en la creación lleva intrínseco un patrón en forma de vibración que les otorga la forma definitiva que adoptarán.

De igual forma que todo en la naturaleza vibra, nosotros también y aquí viene el factor clave, la energía y la vibración que nosotros emitimos afecta no solo a nuestro cuerpo físico, y a nuestra parte energética, sino que también afecta a nuestro entorno.

Para poder entender este concepto debemos pensar por un momento en cómo nos sentimos cuando tenemos sentimientos y pensamientos de amor o de emociones agradables, y por el contrario cuando los tenemos de

enfado, tristeza, stress, ¿Qué sensación tenemos?

Ya sabes la respuesta, nuestro cuerpo reacciona a esos pensamientos y esas emociones, y nos lo muestra en forma de vibraciones más o menos intensas. En el caso de ser positivas nuestra energía será más alta, nuestro cuerpo estará más saludable y los pensamientos siempre serán positivos con lo que el entorno y nuestra vida cotidiana será un reflejo de ese interior, por lo tanto ser feliz y saludable será mucho más sencillo.

En el caso en que las vibraciones que causan nuestras emociones y pensamientos sean negativas o de baja frecuencia, nuestro cuerpo tendrá energía densa, estaremos faltos de energía vital, empezarán los dolores de diversa índole e intensidad, y no solo eso, nuestro entorno y nuestro día a día se tornará gris, habrá más facilidad para discusiones, muchas sin sentido, y otras muchas cosas que harán que nuestra vida sea complicada.



Por ese motivo, los mantas, la música, los pensamientos, los ruidos e incluso la forma de hablar afectan tan directamente a nuestro estado, no solo de ánimo, sino a nivel energético y físico. Es fundamental ser conscientes de los pensamientos que tenemos, de nuestras emociones para poder emitir lo mejor de nosotros mismos y hacer que la vida refleje nuestro interior.

Precisamente en eso las tarjetas nos pueden ayudar, para mantener una vibración alta y tener un extra de energía vital.

**“Estar despierto
significa tener
conciencia de tu ser
a todas horas y
actuar en
consecuencia para
ser mejor cada día”**



CADA UNA DE LAS GEOMETRÍAS EMITE UNA FRECUENCIA DETERMINADA

que afecta a una zona energética diferente y, por lo tanto, se puede utilizar de forma consciente para obtener el efecto deseado.

CUBO

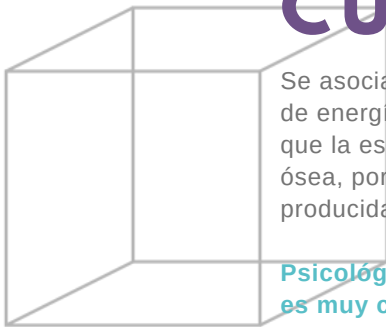

Se asocia con el chakra base, favorece la conexión con la tierra y la absorción de energía. Esta energía es la que utilizamos a diario y la que se encarga de que la estructura musculo-esquelética esté saludable, así como de la médula ósea, por lo tanto afecta a la producción de sangre y a la calidad de la sangre producida..

Psicológicamente ayuda a la preservación y al instinto de supervivencia, es muy conveniente regularlo en estados depresivos.

ICOSAEDRO

Se asocia al chakra sexual, tiene relación con el agua y el fluir, con el instinto sexual. Energiza los órganos sexuales y las piernas, aunque también afecta a la garganta y a la cabeza de forma secundaria.

Psicológicamente tiene relación con la creatividad física, las ganas de vivir y hacer cosas en la vida.



TETRAEDRO

Se asocia al chakra del plexo solar, es el centro de energía del cuerpo. Esta geometría se la asocia con el fuego. El plexo regula la energía del sistema gastrointestinal, el diafragma, páncreas, hígado y estómago. También se encarga de la calidad de la sangre porque controla y energiza al hígado.

Psicológicamente tiene que ver con el EGO el YO personal. Es el centro de las emociones inferiores tanto positivas como negativas, por ejemplo la ambición, atrevimiento, coraje, perseverancia, justicia, etc. y también las negativas, odio, enojo, irritación, envidia, avaricia, ansiedad, miedo.

Observando nuestras emociones podemos saber fácilmente en qué estado se encuentra nuestro chakra del plexo y obrar en consecuencia. Cabe recordar que las emociones negativas inferiores afectan también a la mente y que poco a poco esa energía si se mantiene circulando causará enfermedades.

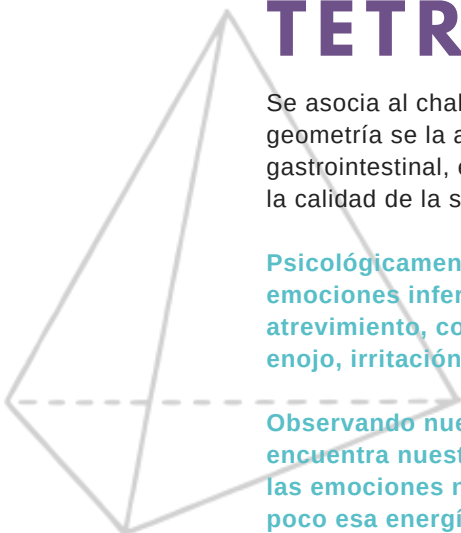

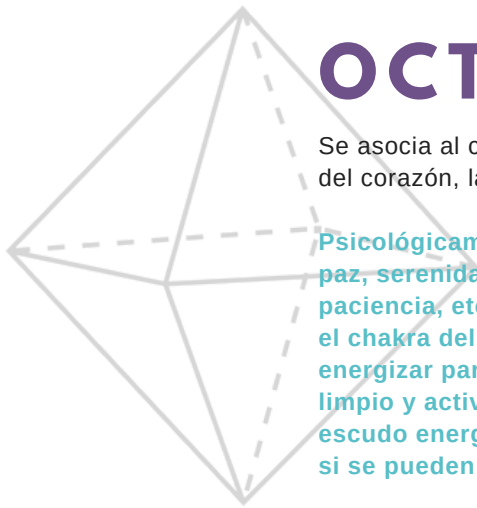

OCTAEDRO

Se asocia al chakra del corazón, controla el buen funcionamiento y energización del corazón, la glándula timo y el sistema circulatorio.

Psicológicamente es el centro de las emociones superiores, tales como la paz, serenidad, dicha, compasión, bondad, amabilidad, ternura, cariño, paciencia, etc. Cuando no se es capaz de sentir estas emociones es porque el chakra del corazón está congestionado y hay que limpiar, reactivar y energizar para restaurar el equilibrio. Es muy importante tener el corazón limpio y activado porque su vibración y energía es la que crea el centro del escudo energético de protección. Para saber si está bien bastará con evaluar si se pueden sentir esas emociones, de lo contrario habrá que tratarlo.

DODECAEDRO

Se asocia con el chakra de la garganta, con el éter, controla y energiza la garganta, la voz, la laringe, la tiroides y paratiroides y el sistema linfático.

Tiene una influencia sobre el chakra sexual.

Psicológicamente es el centro de la creatividad superior, se utiliza para el estudio, la planificación, el arte y también tiene que ver con la comunicación y lo que decimos. Si reprimimos lo que queremos expresar la energía reprimida se estanca creando malestar en la garganta y la voz, por eso es importante tratar de decir lo que queremos, siempre acorde con nuestro corazón y con el plexo, pero en su parte de las emociones positivas, de lo contrario se agravará el problema. En caso de no poder decir o comunicar bastará con escribir una carta a la(s) persona(s) y posteriormente quemarla para transmutar esa energía.

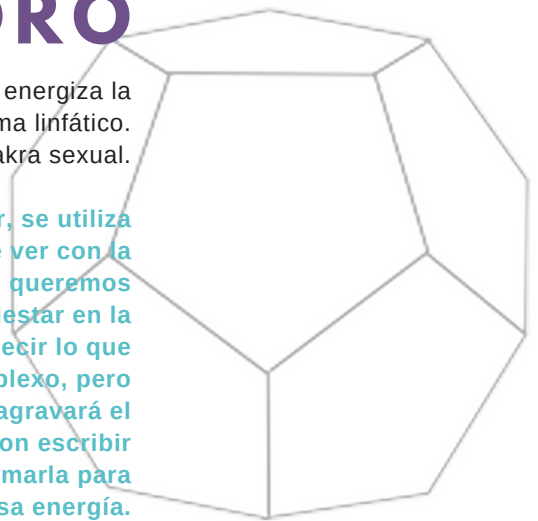

EL DODECAEDRO Y EL CUBO DE METATRÓN

[también se pueden utilizar en el chakra de la frente], es el chakra director que controla al resto, donde se exterioriza nuestro interior, y donde se puede conectar con el tercer ojo para unir la realidad superior con la inferior.

Psicológicamente es el centro de los conceptos y principio abstractos, del entendimiento y la comprensión. Un chakra de la frente equilibrado puede controlar fácilmente las emociones negativas inferiores.

El Merkaba: Se asocia con el chakra corona, energiza la glándula pineal, el cerebro y todo el cuerpo.

Psicológicamente es el centro de la intuición superior, un conocimiento directo, conocer sin tener que estudiar.

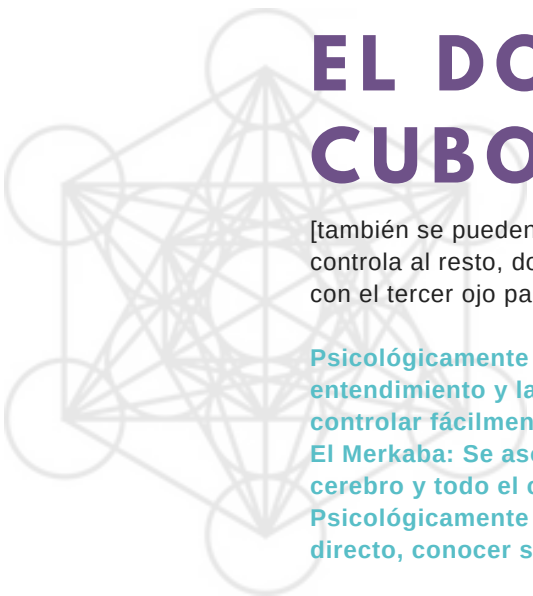

LAS TARJETAS DE ENERGÍA VITAL INCORPORAN ESTAS GEOMETRÍAS PROVENIENTES DE LA GEOMETRÍA SAGRADA POR EXCELENCIA, LA FLOR DE LA VIDA, DE LA QUE HABLAREMOS A CONTINUACIÓN.

LA FLOR DE LA VIDA

PATRÓN DE GEOMETRÍA SAGRADA

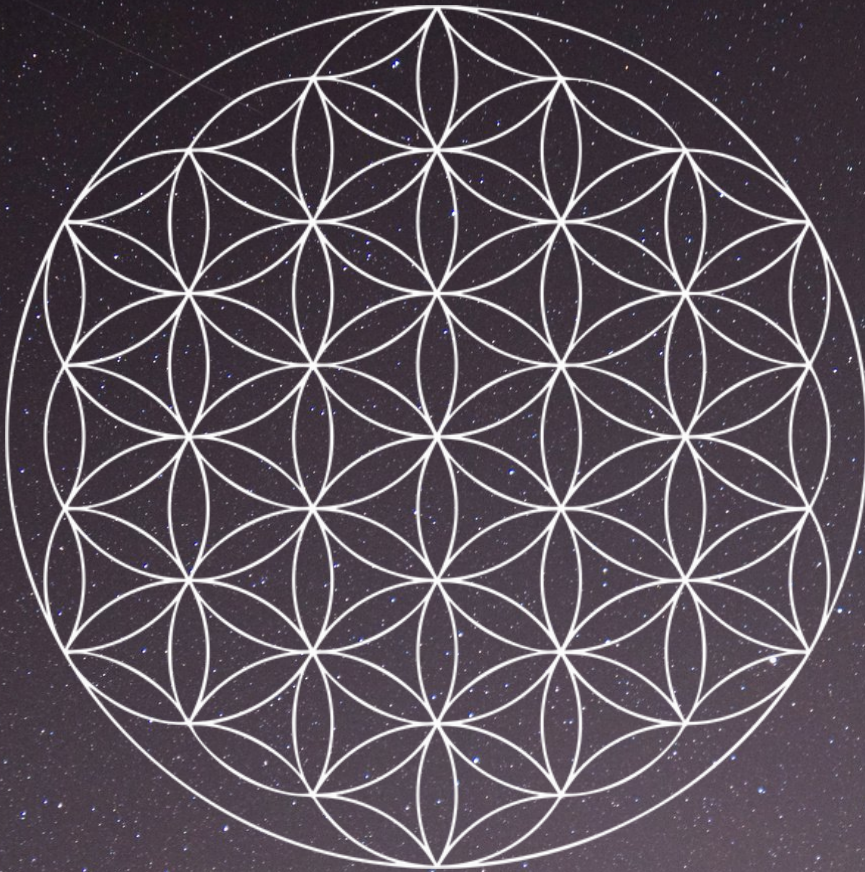

«La Flor de la Vida contiene dentro de sus proporciones todos y cada uno de los aspectos de la vida que existen. Contiene cada fórmula matemática, cada ley de la física, cada armonía de la música, toda forma de vida biológica incluyendo tu cuerpo específico. Contiene cada átomo, cada nivel dimensional, absolutamente todo lo contenido en universos de forma de onda»

- Drunvalo Melchizedek

La Flor de la Vida es el patrón de la Geometría sagrada más conocido, está formado por 19 círculos del mismo diámetro superpuestos y distribuidos en el espacio de manera uniforme simulando los pétalos de una flor.

Su forma perfecta, su proporción y armonía ha sido conocida desde hace siglos por muy diferentes culturas ancestrales inconexas en tiempo y espacio que lo utilizaban para la decoración y también como ornamento, porque sabían, de alguna forma, que tiene mucha importancia en sí misma. La Flor de la Vida se ha encontrado en países tan distantes y diferentes como España, Escocia, Austria, Francia, China, Turquía, Israel, también en la India, México y Egipto, en el templo de Osiris de Abydos.

Es la matriz de la creación, todo lo que existe en el universo puede ser creado a partir de este mandala geométrico. Tiene propiedades de armonización y equilibrio. De ella se extraen los sólidos platónicos de los que hemos hablado anteriormente; así como el Merkaba, el Fruto de la Vida, el Árbol de la Vida y el Cubo de Metatrón de los que hablaremos más adelante.

Este símbolo representa la conexión de la vida y del espíritu dentro del universo. Es considerado un símbolo sagrado porque tiene dentro la información de todo lo que existe y que es la formadora de una matriz energética.

Todas las formas de vida tienen un campo energético que se ajusta

perfectamente a esta geometría. Cada Alma, se encuentra unida a esta matriz, participando del entramado e interactuando con otras almas compartiendo conductas, comportamientos y actitudes de su ser. Cada individualidad forma parte de esta matriz.

El símbolo de la Flor de la Vida representa la estructura energética que forma cada individualidad y es parte de esa matriz.

A través de ella es posible la conexión con otros seres de su mismo plano o dimensión material. Ese patrón geométrico emana por sí mismo una vibración que es capaz de armonizar espacios. Es muy recomendable tener uno en casa y utilizarlo para meditar porque ayuda a encontrar el equilibrio necesario.

LAS TARJETAS DE ENERGÍA VITAL

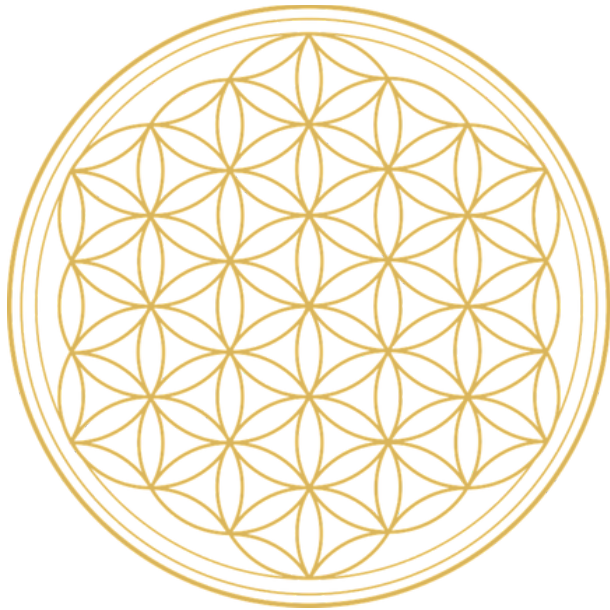

Estas tarjetas han sido canalizadas y creadas con una geometría sagrada diferente. Cada una de ellas desempeña una función específica, dependiendo del fin para el cual haya sido creada y de la capacidad energética de la persona portadora.

Hay 4 modelos, el Merkaba, la del Árbol Invertido, la del Fruto de la Vida y por último la del cubo de Metatrón, todos estos símbolos con criptogramas de geometría sagrada que provienen de la flor de la vida.

Estas tarjetas permiten que el cuerpo energético del portador se equilibre, fluya, limpie, energice y expanda, aunque cada una de ellas aporta un efecto concreto que podrás consultar en su apartado.

Es importante señalar que nuestra condición energética no está acostumbrada a manejar mucha energía y esto puede ocasionar congestiones por exceso de prana.

El cuerpo físico responde a este re-equilibrio y se adapta de forma natural al nuevo estado energético equilibrado. La tendencia natural será la de eliminar la congestión energética y esto se mostrará en algunas ocasiones como mareos, dolor de cabeza, vómitos o diarreas, sobre todo los primeros días de uso, pero es la forma que tiene el cuerpo de eliminar suciedad y dura poco tiempo durante el proceso de adaptación.

En el momento en que se presente cualquiera de estos síntomas hay que dejar de llevarla hasta que remitan, que es en poco tiempo, y después ya puede volver a usarse.

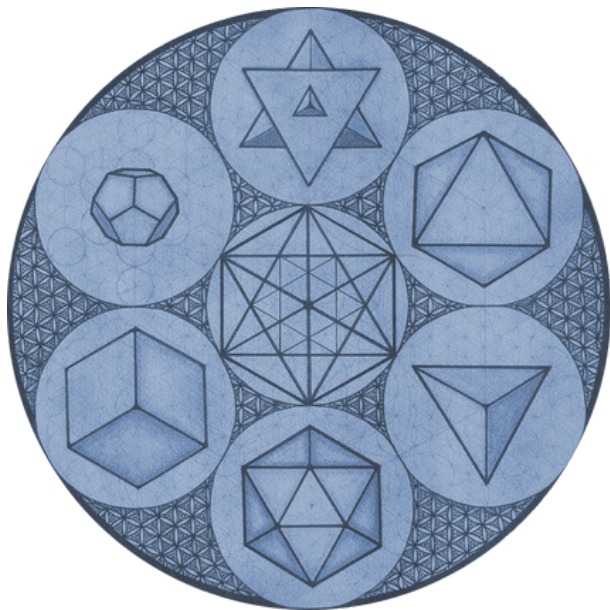

“EL VERDADERO VIAJE DE DESCUBRIMIENTO
NO CONSISTE EN VER NUEVOS PAISAJES,
SINO EN TENER NUEVOS OJOS”

-MARCEL PROUST



TARJETAS

LAS TARJETAS DEBEN USARSE DE FORMA
CONSCIENTE Y DEBE SER UNA HERRAMIENTA PARA
CONOCERNOS MEJOR.

Cualquier persona puede utilizarlas, aunque dependiendo de la sensibilidad de cada cual, se podrá percibir la energía en mayor o menor medida.

Las tarjetas tienen efectos sobre las personas pero también sobre el agua, los cuarzos, los animales, alimentos, etc, en definitiva en cualquier cosa que tenga energía vital. Es por ello que su uso de forma consciente puede ser muy amplio.

Además de llevarlas encima se pueden utilizar para armonizar espacios. Cada una otorgará unas vibraciones y con ello unos efectos determinados, que comentaremos en la descripción de cada una de ellas.

También son muy útiles en meditación, haciendo que éstas sean más intensas y en mayor profundidad.

Estas tarjetas tienen que entenderse como herramientas para ayudarnos a conocer mejor nuestra energía y nuestra vibración. Conociendo nuestro cuerpo de manera más profunda, podremos entender mejor qué nos pasa, cómo solucionarlo y aprender de ello.

En el apartado siguiente se comentarán las 7 Leyes Universales, que son básicas para entender la vida tal y como la conocemos, pudiendo alcanzar la felicidad, la salud y todo aquello que nos proponemos de forma sencilla. Para ello el uso de las tarjetas ayudará a manejar nuestra energía y vibración de forma adecuada, viendo los progresos en nosotros y nuestro entorno de manera muy rápida.

LAS 7 LEYES UNIVERSALES

A estas leyes se las conocía como el camino iniciático y son la forma en que se puede conocer el SER y saber qué ES realmente. Es la manera que tiene la mente para observarse.

Cuando se vive en consonancia con las leyes, la existencia es más armónica y con ello se puede manifestar todo lo bueno que se desee de la vida.

Para ello hay que integrarlas y así se conviertan en una forma de vida.

Los 7 chakras principales son la vía para observar al cuerpo y a la energía con su vibración.

1ª LEY - MENTALISMO

Todo en el universo es mente, todo es un sueño, pensamientos que se expanden. Todo es vibración en expansión.

Se relaciona con el CHAKRA CORONA, permite conectar con el SER. La mente permite la construcción de nuestra existencia, que contiene la realidad.

Toda realidad puede ser creada SI NOS CONVERTIMOS EN ESA REALIDAD. Así que solo siente que lo que tienes y YA es real.

No se puede crear algo a través de la mente, sino que se debe proyectar la vibración y sentirlo para poderlo materializar.

2ª LEY- CORRESPONDENCIA

Se relaciona con el chakra de la frente a la altura de la pineal.

Nos ayuda a observar lo que como mente somos en el exterior.

Todo lo que existe, existe porque lo he creado yo en mi interior.



Tu vida externa es un reflejo de tu vida interna.

Tu vida tiene relación directa con tu nivel de vibración interior.

Baja vibración – tendrá una vida complicada con obstáculos y problemas continuos.

Alta vibración – tendrá una vida armónica, agradable y con problemas leves o nulos.

3ª Ley - Vibración

Relacionado con el chakra de la garganta.

Todo en el universo vibra y está en constante resonancia.

Esa vibración es AMOR y nada puede escapar de ella.

Todo lo que existe en mi vida es el ECO de esa vibración que YO he emitido. Todo lo que digo, vuelve en forma de creación.

4ª Ley - Ritmo

Relacionado con el chakra corazón.

Todo en la realidad tiene un tiempo y un ritmo en el que todo sucede y se repite. Dependiendo de la vibración armónica del ser los ciclos serán más o menos largos, con mayor o menor velocidad. Si algo tarda mucho en cumplirse en nuestras vidas es porque la vibración de ese aspecto es baja, y su chakra asociado débil. Regular las emociones es la forma de regular el ritmo.

5ª Ley - Causa y efecto

Conectado al chakra del plexo. Cada ser es la CAUSA de todo EFECTO que le vuelve.

Hay que tener responsabilidad sobre los actos, actitudes y pensamientos. Todo pensamiento y emoción son vibraciones que emitimos, si son buenas resonará de forma positiva y si con de baja vibración lo hará de forma negativa. TODO tarde o temprano volverá multiplicado.

6ª Ley - Polaridad

Conectado al chakra sexual. Todo en el universo tiene polaridad, un aspecto positivo y otro negativo. El lado positivo se relaciona con lo masculino y el negativo con lo femenino. El + y – son mecanismos que nos impulsan a avanzar en la vida. Todo en el universo se mueve en espiral, arriba y abajo, y es lo que permite el avance.

Psicológicamente es exactamente lo mismo, los momentos positivos son de avance y los momentos negativos son de experimentar para crecer y evolucionar.

La intensidad con la que se vivan dependerá del cumplimiento o no de las anteriores leyes.

7ª Ley - Generación

Relacionado con el chakra base, todo en el universo se expande y genera nuevas realidades. SIEMPRE hay que generar COSAS NUEVAS en nuestras vidas, por pequeñas que sean.

Un chakra base fuerte hará que la energía de la que dispongamos para experimentar esta realidad sea lo mejor posible y con ABUNDANCIA.



¿QUIENES SOMOS?

ME LLAMO DAVID MATA

Desde que era muy pequeño, apenas un crío he podido sentir la conexión con la gente, una cierta empatía bastante curiosa que me permitía entender que le pasaba a una persona. Por aquel entonces recuerdo haber visto una película llamada powder, que me hizo pensar y recapacitar, pues todavía no era consciente de todo eso.

En la película hay una escena en la que el protagonista se acerca a un ciervo, al que le han disparado, y cuando lo tocó pudo sentir su miedo, y las diferentes emociones que sentía el ciervo moribundo. Y me planteé... ¿Será eso posible? tampoco le di demasiada importancia, pero con el paso del tiempo esa empatía que os mencionaba fue a más, llegando incluso a provocar cambios temporales en mi sentimientos, en mi forma de pensar, incluso pudiendo llegar a sentir el mismo dolor que estaba padeciendo una persona.

No fue una vez, sino que llegó a ser una constante, y que me afectaba de forma casi diaria. Yo sabía que mi forma natural de ser era sonriente, feliz, una persona activa, me gustaba investigar el por qué de las cosas, hacer deporte, y reírme de cualquier cosa, pero... y aquí viene la cuestión, dependiendo de la persona o personas con las que estuviese en ese momento mi percepción cambiaba, mi estado de ánimo se veía afectado, podía sentir ansiedad, tristeza, enfado, dejar de tener ganas de hacer cosas, sentir un dolor de cabeza o incluso de espalda de forma súbita.

Tuvieron que pasar varios años para que me diese cuenta de que algo pasaba, como primer paso fui a una psicóloga que alucinó con el relato, y aunque no me lo dijo, seguro que pensó este chaval no está muy fino. Pero es igual lo que pensara, mi intuición me decía, "busca la causa porque lo que percibes es real". Así que comencé a buscar, a hablar con diferentes profesionales que me ayudaran en mi búsqueda, hipnosis, regresiones, tapping, reiki, sanación energética... y cada uno de ellos me daba información pero no la respuesta que yo necesitaba y que estaba buscando, hice todos los cursos de sanación energética, estudié teosofía, me hice instructor y terapeuta para ayudar a más gente con sus dolencia o necesidades.

Después de más de 25 años desde aquella película y de todo ese proceso incansable de búsqueda y aprendizaje di con la clave, la energía, el origen de todo estaba en la energía, pero no solo eso, las personas tienen unas habilidades sensitivas



más allá de lo que puedan pensar y la interacción con el entorno, las personas, los propios pensamientos, los pensamientos de los demás, sus emociones... todo afecta a la energía de la persona en mayor o menor medida y afecta directamente a su vida y lo que sucede en ella.

Dependiendo de la sensibilidad que se tenga podrá ser más o menos consciente, pero indudablemente eso puede ser perturbador, y a la vez esclarecedor, porque nos da la clave para poder evitarlo y a partir de ahí tener y controlar la vida que queremos.

Durante todo ese proceso de búsqueda interior conocí a unos científicos que estaban experimentando con espirales de tesla y los efectos sobre la energía de las cosas, gracias a mis estudios y experiencia pude ver y comprobar los efectos que tenía sobre las personas, pero el efecto solo estaba mientras estaba en contacto con la persona y después desaparecía.

Decidido a poder ayudar a las personas con una herramienta que ayudara a incrementar la energía, a alinear, y lo que fuese que pudiera mejorar su vida y que permitiera una evolución personal, interior y energética.

Me puse a investigar, por suerte cuento con una ayuda externa, desde siempre he conseguido la respuesta a mis preguntas mediante sueños lucidos, por lo tanto mientras dormía pude ver el símbolo que hacía falta para lo que yo quería, el merkaba, y con ello se creó la primera de las tarjetas de energía vital.

La probé y a primera vista mis sensaciones eran de amplitud, equilibrio, paz interior, rebosaba energía, hacía cosas sin cansarme como antes.... y me pareció curioso, así que para corroborar lo que percibía repartí varias tarjetas a diferentes profesionales de diferentes disciplinas, y les dije... "pruébala y me dices que hace y qué percibes".

Para mi asombro y el de todos los que las probaron, todos pudimos percibir lo mismo, incluso más, ya que habían algunos que podían ver la energía y eso ayudó mucho en el proceso de verificación.

Desde que comencé con las tarjetas en 2015, han podido probar las muchísimas más profesionales de todos los ámbitos, más de mil los usuarios satisfechos que han podido mejorar sus vidas simplemente trabajando su energía con las tarjetas de energía vital.

Mi trabajo más que nunca está comprometido con esta labor, porque la mayor satisfacción es poder mostrar a alguien un camino de salud y comprensión de su propia naturaleza, permitiendo que cada uno sea su propio maestro. Y en caso necesario apoyarlo con asesoramiento y terapias personalizadas.

El título es ...quieres somos.. Porque aunque yo sea la cara visible, siempre hay profesionales y seres que acompañan mi labor, a los cuales les agradezco profundamente su ayuda incondicional.



LA TARJETA MERKABA

El Merkaba, significa luz, espíritu y cuerpo.

Este símbolo sagrado se forma con 2 tetraedros invertidos uno del otro que se cruzan y giran, dando lugar a un campo de energía tridimensional.

Existen diferentes técnicas de meditación y respiración para activar el merkaba alrededor de tu cuerpo.

Los efectos que se le atribuyen ancestralmente son de protección y la capacidad de trasladar tu conciencia a dimensiones superiores, ya que el símbolo, que adopta la forma de una estrella, es un vehículo divino hecho completamente de luz y está diseñado para conectar el espíritu y el cuerpo físico a planos superiores.

Cuando esos tetraedros invertidos entran en rotación se generan dos vórtices que atraen la energía, que es lo que provoca la expansión energética tanto del aura como de los chakras y su alineación.

El campo energético de los seres vivos, tanto el de los seres humanos como el de los animales, plantas e incluso de los minerales, reaccionan a la vibración y resonancia de la tarjeta merkaba.

El efecto más significativo es sin duda la expansión del campo energético y la atracción de energía del ambiente, esta energía se la conoce desde hace relativamente poco como energía escalar, aunque desde hace milenios es simplemente energía vital.

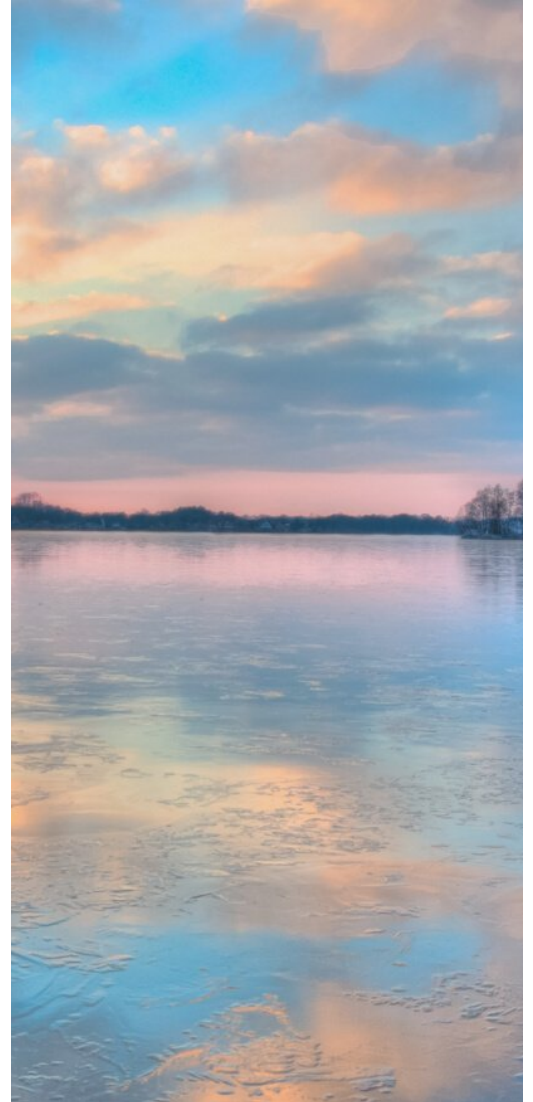

- Es un tipo de energía que nos rodea y que nutre todo lo que existe manteniendo la vida en el universo tal y como la conocemos.

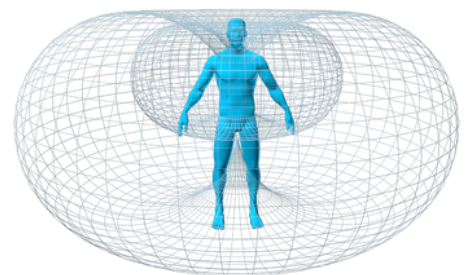



Existen multitud de técnicas para expandir nuestra energía y mantenernos en un estado de salud y equilibrio: técnicas de respiración, de meditación, yoga, deporte, alimentación sana y otras muchas formas. Eso conlleva un esfuerzo, un tiempo que dedicar que no todos están dispuestos a invertir, muchas veces por desconocimiento, otras veces por falta de fuerza de voluntad.

Es por ello que la tarjeta Merkaba puede ayudar y ser el detonante de ese cambio, o ese complemento de tu crecimiento personal. Tan solo con llevarla en el bolsillo la energía del aura se expande, los chakras se alinean, se amplifican y con ello hay una serie de efectos muy interesantes que vamos a detallar.

Aumenta el tamaño de los chakras

El cuerpo energético está formado por chakras y mini chakras que controlan el flujo de energía. Su función es hacer que el cuerpo físico cumpla con su cometido y esté sano, pero también tienen efecto sobre la parte mental y psicológica de la persona.

Por tanto, si los chakras son más grandes y pueden manejar más energía, los beneficios físicos, mentales y emocionales también aumentarán y se creará un bienestar mayor y un equilibrio vital.

Limpeza energética

Tanto el aura como los chakras se ensucian de manera casi inevitable por nuestro entorno, nuestros propios pensamientos y las emociones negativas. Una energía sucia provoca malestar físico, cambios de humor, pensamientos negativos y multitud de efectos sobre el cuerpo humano.

Es por ello que mantenerlo en perfecta limpieza y armonía debería ser tan normal como el hecho de ducharnos. La tarjeta Merkaba usada a modo de cepillo energético sirve para limpiar y recuperar rápidamente el equilibrio.

Expansión del aura

El campo energético del ser humano está compuesto por varias capas que forman el aura, pero englobadas en lo que llamamos aura interna y aura externa. El aura está interconectada con los chakras y sirve de escudo natural frente a agentes externos.

Es por ello que tener un aura intensa, fuerte y grande nos ayuda a estar protegidos, sanos y equilibrados. La tarjeta Merkaba al atraer energía vital provoca que de forma automática el aura de la persona portadora aumente considerablemente.

Otros usos de la tarjeta merkaba

Cuando se vierte agua sobre el símbolo de la tarjeta merkaba se puede observar que la textura se vuelve más fina. Por tanto es ideal para regar plantas, beberla, cocinar e incluso dársela a nuestras mascotas para recibir un extra de hidratación y energía.

Limpeza de cuarzos

Basta con colocar los cuarzos en agua con sal y colocar la tarjeta debajo del recipiente. En pocos minutos todos estarán limpios y cargados de energía.



TARJETA FRUTO DE LA VIDA

El Fruto de la Vida, es el secreto que guarda la Flor de la Vida, otro criptograma mediante el cual se puede descubrir el patrón más importante y sagrado en el universo. Esta es la fuente de todo lo que existe. Contiene 13 sistemas informativos. Cada uno explica otro aspecto de la realidad. Por lo que estos sistemas son capaces de darnos acceso a todo desde el cuerpo humano a las galaxias.

Contiene la base para el diseño de cada átomo, estructura molecular, forma de Vida y todo en la existencia. Contiene la base geométrica para la delineación del Cubo de Metatrón, que pone de manifiesto los sólidos platónicos. De Fruto también puede extraerse además el Merkaba, es por ello que todo tiene relación y está interconectado.

Se considera unos de los símbolos sagrados más potentes ya que es el perfecto equilibrio de todas las formas y elementos.

La vibración de esta tarjeta, igual que la del resto de las tarjetas de energía vital, es de 33.000 Bovis.

Ese nivel de vibración es el que se encuentra en los lugares sagrados y en las antiguas construcciones destinadas a culto espiritual, ya que lo que se pretendía por aquel entonces era elevar la vibración y energía de la persona que accedía a esos lugares.

Con una frecuencia mayor, es mucho más fácil conectar con entidades divinas y también ayudar a sanar al cuerpo, purificando la energía del aura.

Esos conceptos hoy en día no se tienen en cuenta en los lugares de culto, pero no deja de ser importante mantener una vibración elevada y un alto nivel de energía.

Cuando se coloca la tarjeta del Fruto de la Vida, a modo de posavasos con una botella de agua encima, la vibración del agua resuena con la tarjeta y se crea un entorno saludable con alta energía que ayuda a mantener un estado de equilibrio, armonía y paz.

Es muy útil para utilizar en el hogar para poder armonizar las energías y pensamientos nocivos que puedan haber, creando un ambiente agradable.

USOS DE LA TARJETA

Los efectos comprobados son de equilibrio mental, emocional y paz interior. Por ello es ideal para llevar diariamente y, en especial, en situaciones que requieran toma de decisiones o después de situaciones de stress o ansiedad, para recuperar el equilibrio rápidamente.

En el caso de los niños lo que se ha podido comprobar es que regula los estados de exceso de energía. Para usarla con ellos es mejor colocarla debajo de una botella de agua en la sala donde se encuentren.

La energía que emanará será suficiente para que pueda sentir efectos de paz, tranquilidad, regulando así su sistema energético. En la mayoría de los casos los niños hiperactivos se han calmado y muchas veces han cambiado su actividad por una más tranquila.

SU USO EN BEBIDAS OTORGA UNA TEXTURA SUAVE, PERO DIFERENTE A LA QUE APORTA LA TARJETA MERKABA.

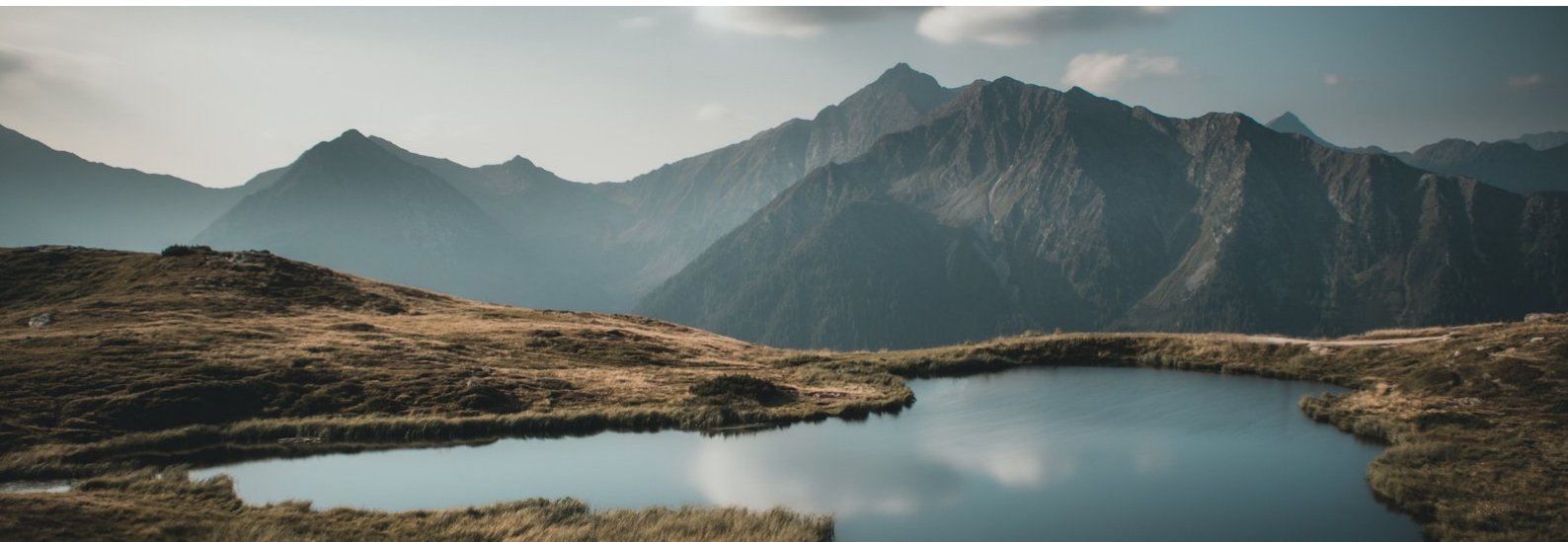
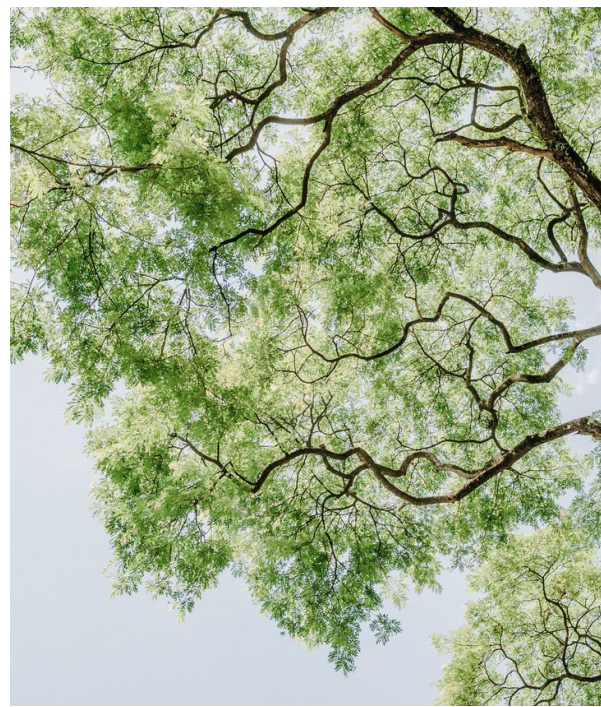



TARJETA ARBOL DE LA VIDA

En esta tarjeta el símbolo empleado es el árbol invertido de la vida, hay extensa documentación al respecto en las diferentes religiones y culturas, básicamente es un ideograma que simboliza el cosmos, la fractalidad que convierte lo macro en micro pero manteniendo su proporción, trayendo el conocimiento universal a la individualidad del ser humano, pero en grados.

Símbolo de la Fuente de la vida de todos los seres, el eterno Árbol de Brahma se extiende dentro del Cosmos desde las profundidades de la Tierra hasta lo más alto del cielo, tiene sus raíces arriba. Sus ramas son el éter, el aire, el fuego, el agua, la tierra, el PODER DEL TODO.

Al Árbol invertido le pertenecen las energías Vitales del Sol y del principio OM, está considerado el único despertador. Despierta, asciende, aspira y es un soporte perpetuo para la contemplación. Enraizado a la vez arriba y abajo, se abre como el Eje del Universo que es una escala en la que hay un perpetuo subir y bajar.

Sus 12 puntos de conexión, o sefirot, como se le conoce en la kabala, establecen el sendero de evolución del crecimiento espiritual. Un camino por el que se asciende poco a poco a medida que se adquiere la sabiduría y la experiencia necesaria.

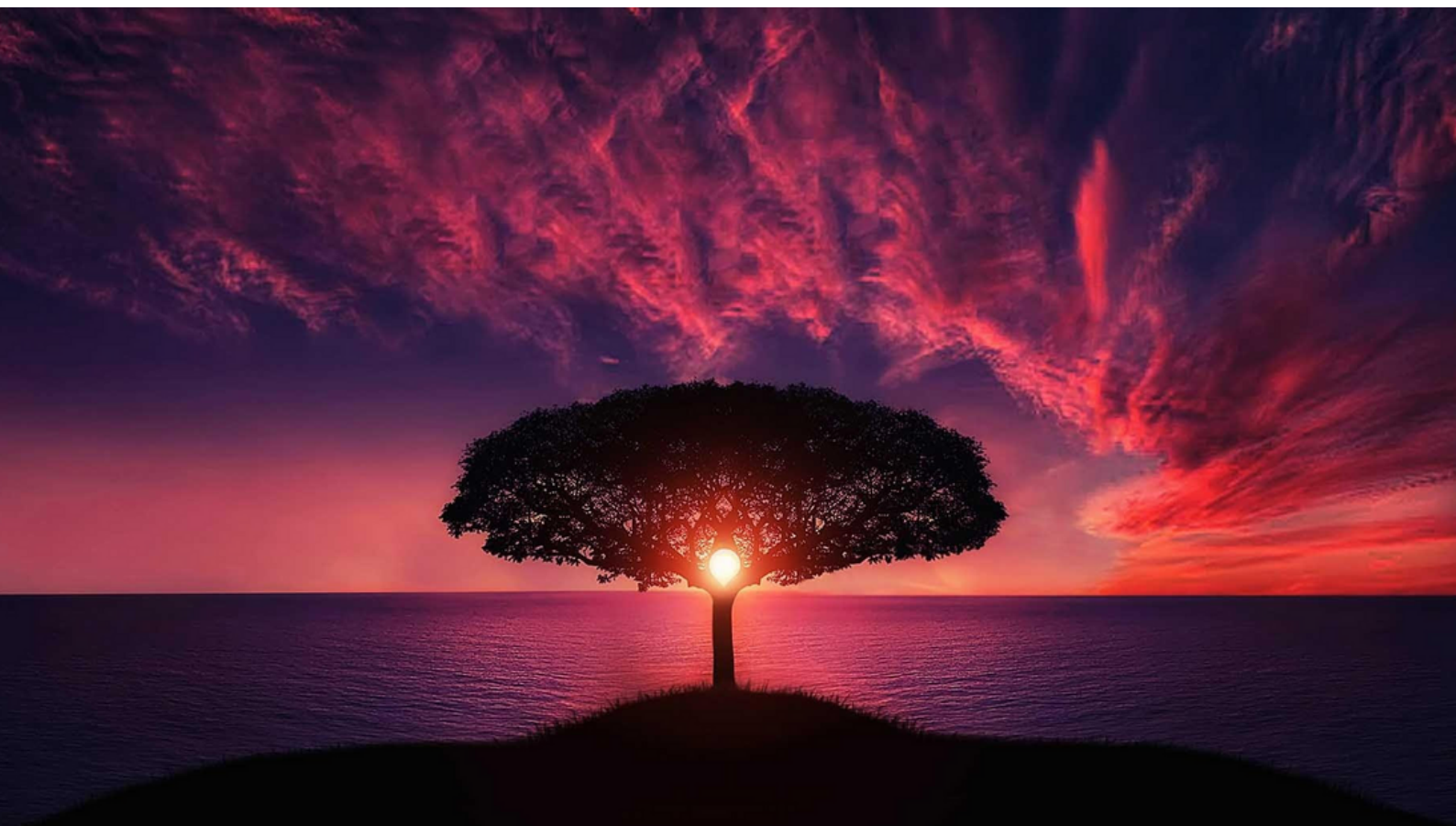

Conecta con tu SER

La tarjeta del Árbol de la vida proporciona una vibración muy elevada y gran cantidad de energía concentrada en el centro. El aura se expande con forma de pera invertida.

Con esta configuración energética hay una estimulación de los chakras superiores que provoca unos efectos potenciados de sus propiedades.

El chakra corona permite que la conexión superior con tu alma sea más directa y permite la recepción de información. El chakra de la frente ilumina la mente para un mayor entendimiento de la información recibida y procesada.

El chakra del entrecejo o ajna, que es el director de los chakras, establece orden y conecta con la pineal para visualización energética de los procesos que ocurren, sobre todo en meditación.

El chakra de la garganta activa la comunicación y la creatividad abstracta. El chakra del corazón permite que la vibración sea sutil y armoniza la comunicación con el entorno y los que nos rodean.

El chakra del plexo equilibra el centro del YO SOY para que las percepciones recibidas se concreten para un bien personal.



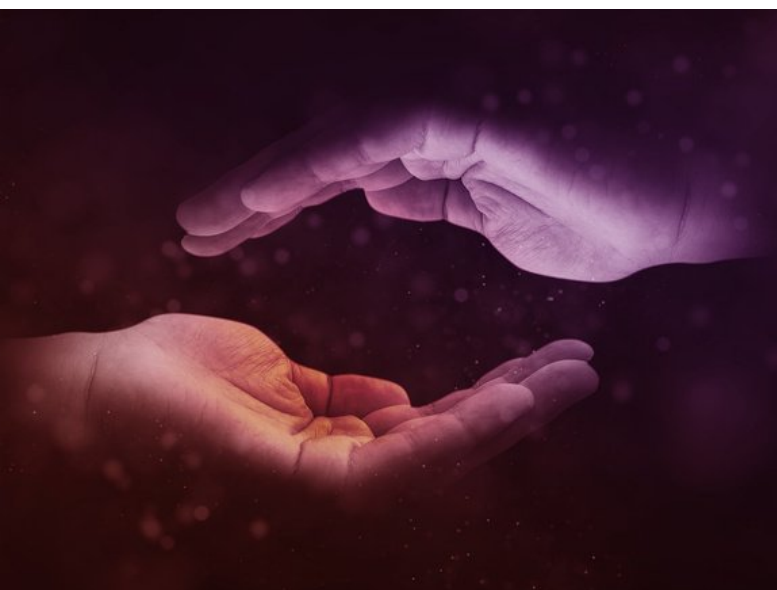

Usos de la tarjeta

Al activar los chakras superiores está especialmente indicado para procesos de aprendizaje, comunicación, conexión con el ser superior y meditación para el cumplimiento de propósitos, como los más destacados.

Su uso puede ser personal, llevándola en el bolsillo o también debajo de una botella de agua. En la primera opción sobre todo al principio de usarla puede dar gran claridad mental pero también mucha congestión y con ello dolor de cabeza, es por ese motivo que se recomienda empezar a usarla poco a poco y debajo de una botella con agua, y después de haberse adaptado a la tarjeta Merkaba que es la que abre y prepara los chakras y meridianos energéticos.

Al utilizarla en grupos ya sean laborales, de estudiantes, en seminarios, conferencias, etc. hace que los participantes que estén dentro de su radio de acción tengan mejor conexión, mayor receptividad y retención de la información que están compartiendo o recibiendo.

Su uso debe ser con verdadera conciencia, ya que la energía de los chakras inferiores se minimiza y hay que controlar el tiempo. Se recomienda descansar de ella cada 3-4 h.



TARJETA CUBO DE METATRÓN

Dentro de tí se encuentra toda una vida de experiencias, todo aquello que hace que seas quien eres, pero.. ¿Estás satisfecho de lo que ves? Con la tarjeta de Metatrón podrás interiorizar en tu ser, encontrar todos aquellos bloqueos que impiden que expreses todo tu potencial y conseguirás brillar de la forma que desees.

Como hemos dicho anteriormente, el cubo de Metatrón permite generar las estructuras geométricas básicas que forman todos los elementos de todo el universo, los sólidos platónicos. Es por ello que su vibración es capaz de resonar con todo y devolver el equilibrio a la energía no solo de la persona sino de cualquier tipo de energía.

En nuestro interior albergamos miedos, rencores, traumas, felicidad, alegría y multitud de emociones más que hacen que seamos de una manera determinada, muchas veces somos incapaces de sacar y limpiar todo lo que ya no deseamos, o mostrar simplemente VIDA.

La vibración de la tarjeta Metatrón te ayudará a mostrar tu verdadero YO para que puedas mostrarlo al mundo entero.

“La estrella de Metatrón nos ayuda a entender cómo funciona la armonía y el equilibrio de la naturaleza, Dado que representa un equilibrio en todas las seis direcciones representadas dentro de él.”

-VanDen Eyden

Para ello con la práctica de las 7 leyes universales que hemos comentado páginas atrás y esta tarjeta es muy fácil hacer que nuestra vibración suba, se armonice y se disuelvan poco a poco todas esas congestiones del pasado que a día de hoy todavía siguen presentes, aunque no seamos conscientes de ello.

El Cubo de Metatrón se considera un poderoso símbolo de protección contra la energía negativa. Ponerlo en tus puertas, ventanas o llevarlo contigo evitará el ingreso de energías negativas al tiempo que permite que fluya energía positiva a tu hogar y en tu estructura energética.

Ayuda a trabajar con energías universales, para la curación, entendimiento, y la enseñanza.

El cubo de Metatrón, es un símbolo y una herramienta para la transformación personal.

Tenemos que escuchar con el corazón para conectar con el Infinito.

Ayuda a materializar la vida que queremos tener con toda su abundancia.

Usos de la tarjeta

Colócala en tu bolsillo y tan solo sientes el efecto que produce, si no tienes sensaciones tan solo observa las cosas que suceden en tu entorno y en tu vida, notarás cambios sutiles pero importantes y todo ello es porque habrás cambiado la energía que emites y el mundo te la refleja con la misma intensidad. Esa es la ley de acción reacción, pero con una diferencia.. si estás en armonía... recibirás armonía.

Igual que el resto de tarjetas su uso debajo de una botella de agua crea un campo energético que genera armonía y protección en el lugar donde se coloca. A mayor tamaño de botella mayor radio de acción.

Para trabajar en meditación se colocan 3 botellas de 1/2 litro de agua en forma de triangulo equilátero, se orienta una de las puntas al norte y debajo de esa botella se coloca la tarjeta.

Nos colocamos en el interior, sentados en el suelo o en una silla, el vórtice energético que se genera será perceptible y ayudará en el proceso de la meditación. Se puede usar para la eliminación de energías congestionadas, o incluso recuerdos olvidados pero que siguen alterando de alguna forma el presente.

También para sentir como presente la vida que deseamos, con ello ayudaremos a materializarla de manera asombrosa.

Sobretudo y es MUY IMPORTANTE NO trabajar más de un recuerdo a la vez en meditación, ya que el sistema energético puede colapsar y provocaríá malestar físico por días.





AGRADECEMOS VUESTRA CONFIANZA EN NUESTRAS TARJETAS.

El uso de las tarjetas debe hacerse de forma consciente para poder sacar el máximo provecho, aun así, aunque solo se lleven encima o se coloquen debajo de una botella de agua harán efecto igualmente, solo hay que estar pendiente, por lo menos, de no llevarlas encima en casos de dolor de cabeza o mareos, ya que es indicativo de exceso de energía.

Las tarjetas deben llevarse encima con el símbolo hacia fuera. Estamos a vuestra disposición tanto yo como los distribuidores para atender cualquier duda que os pueda surgir. Así mismo tenéis nuestro email para consultar cualquier duda.

En el canal de youtube de LIFE ENERGY CARD colgaremos videos explicativos y también se creará contenido a partir de las dudas que nos hagáis llegar, para que vuestras dudas ayuden al resto de usuarios a tenerlo más claro y avanzar día a día.

En caso de estar interesados en un taller de formación o curso para utilizar las tarjetas podéis contactar con vuestro distribuidor o con nuestro e-mail directamente y organizaremos lo que haga falta, ya sea presencial u on-line.



E-mail: life.energy.card@gmail.com

<https://life-energy-card.com/>

Todos los símbolos utilizados están protegidos por Copyright